

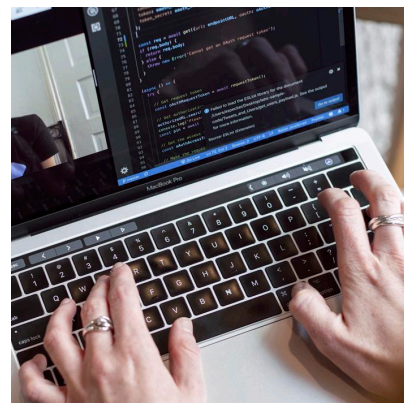







GESTION DE LA IMPLANTACION DE REDES TELEMATICAS



	ONLINE		
	Duración: 60 H	Horas presenciales: 0 H	Horas online: 60 H
	Familia: INFORMÁTICA Área: NO PRL		
	Dirigido a: - Trabajadores, personas desempleadas, autónomos, personal de dirección, etc. que deseen adquirir, mejorar o afianzar los conocimientos teórico-prácticos relacionados con su puesto de trabajo o su pasada, presente o futura trayectoria laboral, con una formación académica acorde con las exigencias requeridas para realizar la acción formativa con aprovechamiento.		
	Objetivos: Coordinar la implantación de la infraestructura de red telemática		
	Metodología: Metodología basada en la realización de la formación a través de una plataforma de teleformación o e-learning, permitiendo al alumn@ interactuar con el tutor/a, a través de tutorías personalizadas y otras herramientas como chat, foros, etc., desde un desarrollo planificado y sistematizado de la acción formativa, permitiendo al alumno realizar la formación desde cualquier lugar y a en todas las franjas horarias, evitando así desplazamientos pudiendo conciliar vida familiar y laboral. El contenido se basa en paquetes SCORM, vídeos, actividades, exámenes, etc.		
	Contenidos: Planificación de proyectos de implantación de infraestructuras de redes telemáticas 1 Conceptos básicos del desarrollo de proyectos 2 Herramientas informáticas y gestión 3 La documentación del proyecto de implantación 4 Definición del alcance 5 Técnicas de planificación y gestión de proyectos Ejecución de proyectos de implantación de infraestructuras de redes telemáticas 1 Seguimiento y control de proyectos 2 Elaboración de protocolos de intervención 3 Sistemas de suministro eléctrico 4 Procedimientos de certificación de redes de área local 5 Diagnóstico y solución de averías físicas y lógicas		



6 Gestión de la calidad en el proyecto