

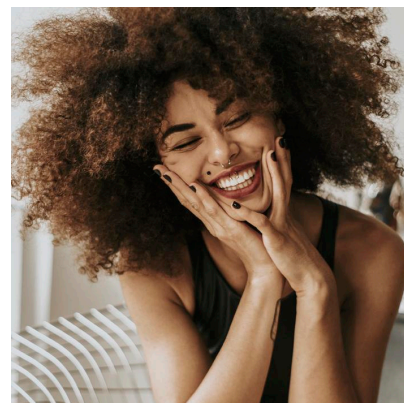







PLAN DE SEGURIDAD DEL PACIENTE



	ONLINE		
	Duración: 20 H	Horas presenciales: 0 H	Horas online: 20 H
	Familia: PROMOCIÓN DE LA SALUD Área: NO PRL		
	Dirigido a: Trabajadores, personas desempleadas, autónomos, personal de dirección, etc. que deseen adquirir, mejorar o afianzar los conocimientos teórico-prácticos relacionados con su puesto de trabajo o su pasada, presenta o futura trayectoria laboral, con una formación académica acorde con las exigencias requeridas para realizar la acción formativa con aprovechamiento.		
	Objetivos: El objetivo del presente curso es dotar al personal que trabaja en hospitales y otros centros o servicios sanitarios de conocimientos y prácticas para garantizar la máxima seguridad posible de los pacientes, reduciendo al máximo la probabilidad de ocurrencia de incidentes de seguridad (cuasi-incidentes, incidentes de seguridad sin daño, incidentes de seguridad con daño o eventos adversos). Se explicarán la terminología usada y los conceptos generales para la seguridad del paciente además de algunos ejemplo o prácticas para prevenir los posibles incidentes de seguridad.		
	Metodología: Metodología basada en la realización de la formación a través de una plataforma de teleformación o e-learning, permitiendo al alumno interactuar con el tutor/a, a través de tutorías personalizadas y otras herramientas como chat, foros, etc., desde un desarrollo planificado y sistematizado de la acción formativa, permitiendo al alumno realizar la formación desde cualquier lugar y a en todas las franjas horarias, evitando así desplazamientos pudiendo conciliar vida familiar y laboral. El contenido se basa en paquetes SCORM, vídeos, actividades, exámenes, etc.		
	Contenidos: 1. Introducción 2. Terminología y taxonomía 3. Conceptos generales sobre seguridad del paciente 4. Notificación de incidentes y eventos adversos 5. Ciclo de la gestión de riesgos para la seguridad del paciente 6. Protocolos de seguridad		